Mangrove Asumisoikeus Oy - Pasuunakuja 1d

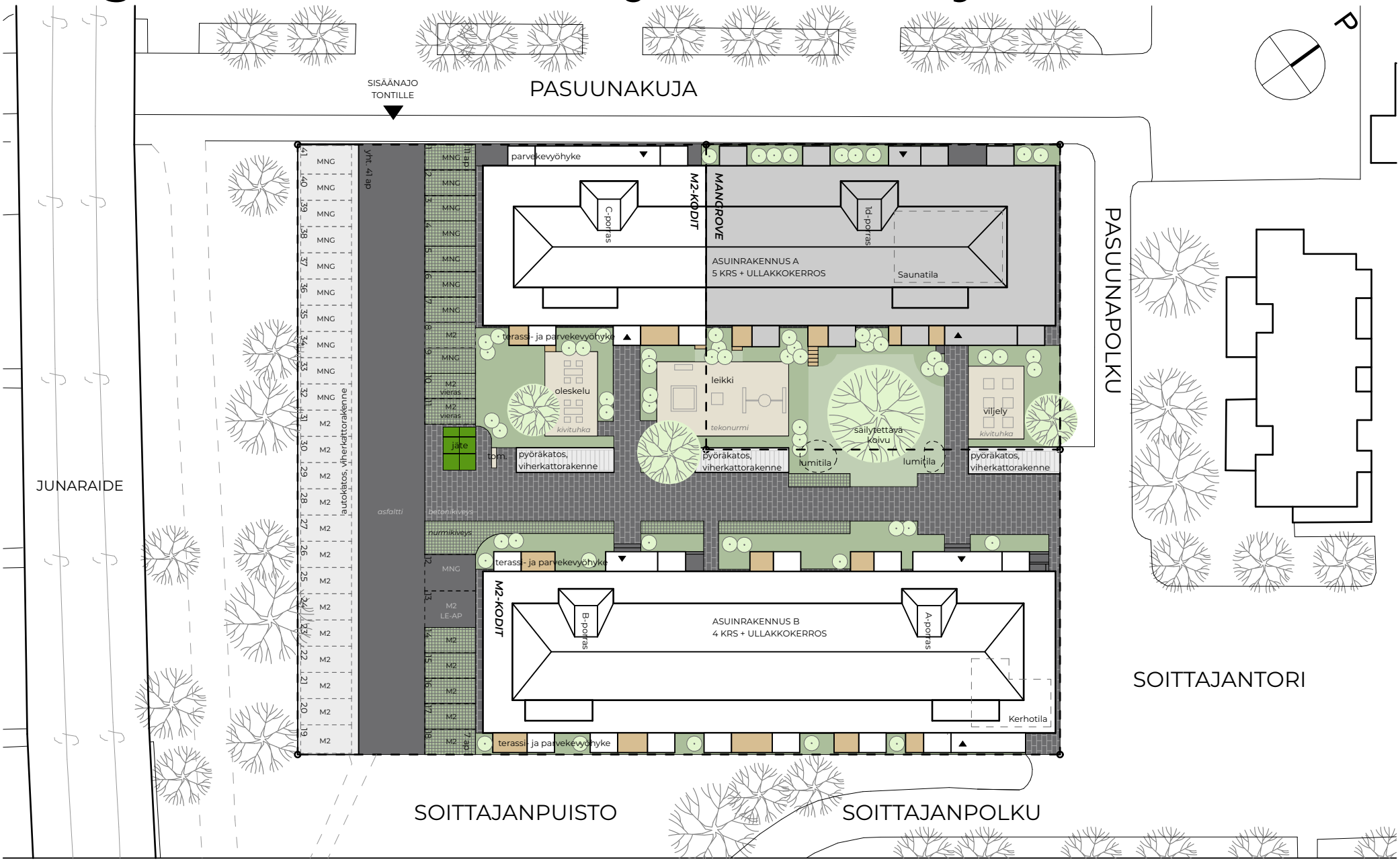

PASUUNAKUJA 1d

Mangrove Asumisoikeus Oy pidättää oikeudet vähäisiin muutoksiin laatutasoa heikentämättä. 28.5.2024

MANGROVE